

PORTUGAL NO SÉCULO XIII

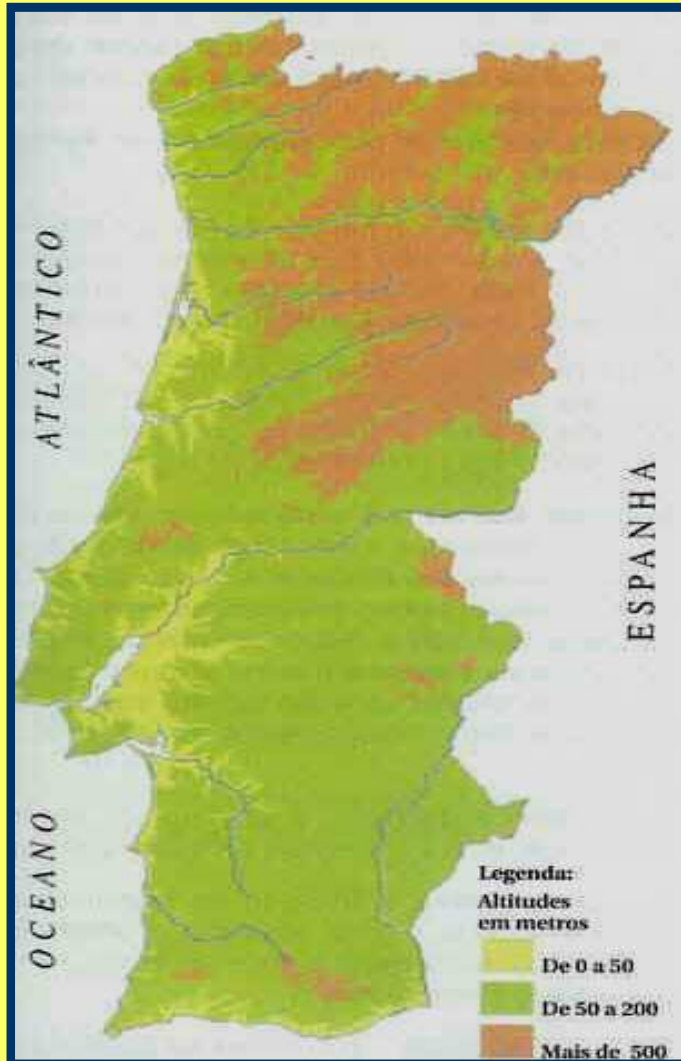

PORTUGAL NO SÉCULO XIII

Características Naturais



RELEVO

A NORTE DO TEJO:

- Montanhas e planaltos;
- Mais montanhoso no interior que no litoral

A SUL DO TEJO:

- Grandes planícies

RIOS

A NORTE DO TEJO:

- Rios mais apertados, com maior caudal

A SUL DO TEJO:

- Rios com menor caudal, pouco profundos e de águas calmas

PORTUGAL NO SÉCULO XIII

Clima e vegetação natural

LITORAL NORTE

Clima temperado marítimo:

- Temperaturas amenas
- Chuvas abundantes
- Pinheiro bravo, castanheiro e carvalho

SUL

Clima temperado mediterrânico:

- Temperaturas amenas e Verões quentes
- Chuva fraca
- Sobreiro, pinheiro marítimo e azinheira

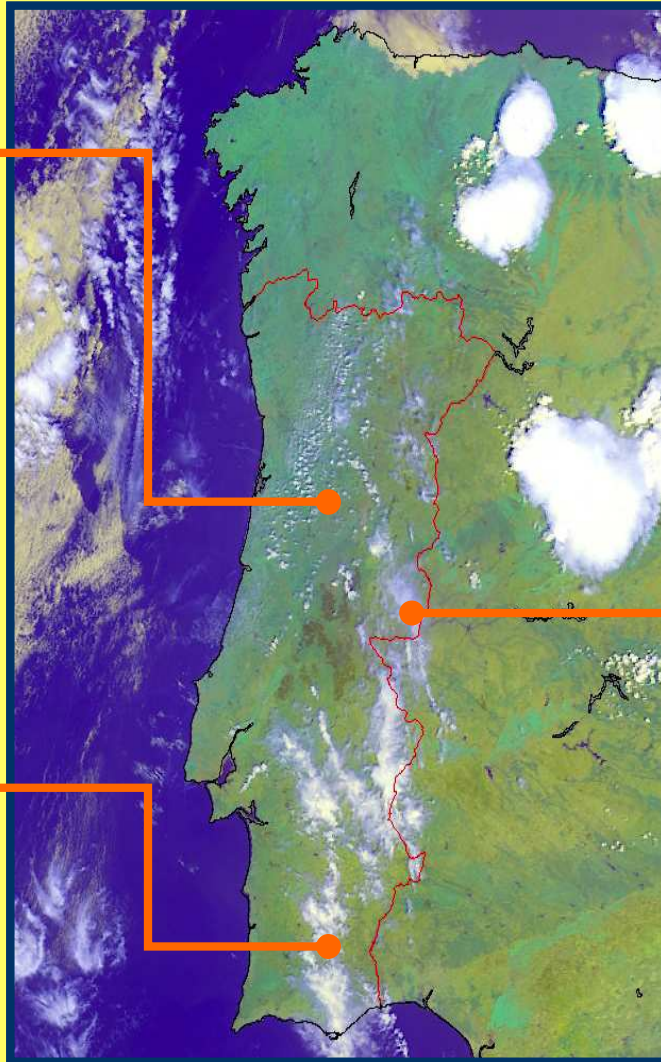

INTERIOR NORTE

Clima temperado continental:

- Invernos frios e Verões quentes
- Chuva fraca
- Carvalho negral, castanheiro e pinheiro

PORTUGAL NO SÉCULO XIII

Portugal tem três regiões naturais



NORTE LITORAL



NORTE INTERIOR



SUL

PORTUGAL NO SÉCULO XIII

Recursos Naturais

SÉCULO XIII

A maior parte do território português estava coberta por florestas e matagais, habitadas por muitos animais. Aí se recolhiam recursos naturais:

Pasto

Caça

Lenha

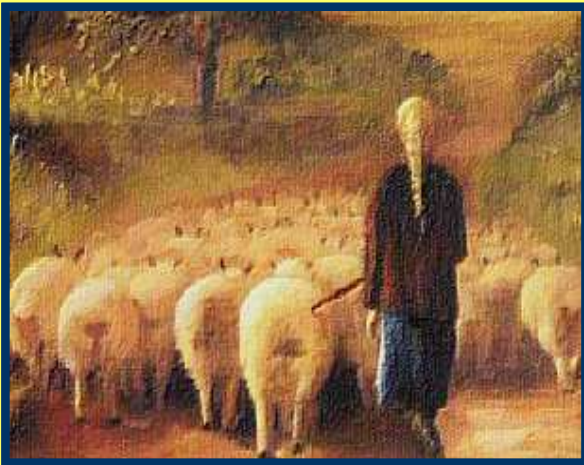

...mas, também madeira, cortiça, mel, bolotas, castanhas

PORTUGAL NO SÉCULO XIII

As actividades económicas

AGRICULTURA

A maior parte da população dedicava-se a uma **AGRICULTURA DE SUBSISTÊNCIA**, com instrumentos muito simples.

Cultivavam:
Legumes, árvores de fruto, cereais, linho, videiras, oliveiras

PESCA E SALICULTURA

Pescava-se nos rios e no mar e o sal, que se extraía, servia para salgar peixe e carne

PASTORÍCIA

Também se dedicavam à **PASTORÍCIA** de gado bovino e caprino de onde obtinham carne, leite, lã e peles.

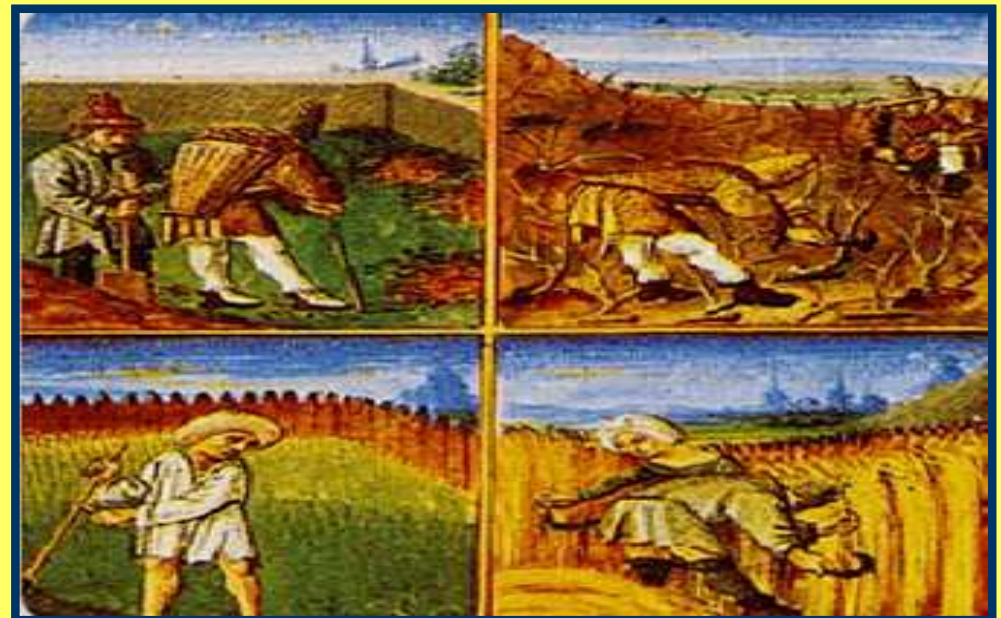

PORTUGAL NO SÉCULO XIII

As actividades económicas

ARTESANATO

Algumas pessoas dedicavam-se ao artesanato trabalhando materiais como madeira, barro, vime, pedra ou outros que obtinham da agricultura, da pecuária ou da pesca.

Com eles construíam vestuário, calçado, utensílios domésticos e agrícolas para consumo próprio.



COMÉRCIO

A partir de meados do século XIII, com o fim da Reconquista, houve um grande desenvolvimento económico que fez crescer o comércio em Portugal.



PORTUGAL NO SÉCULO XIII

As actividades económicas

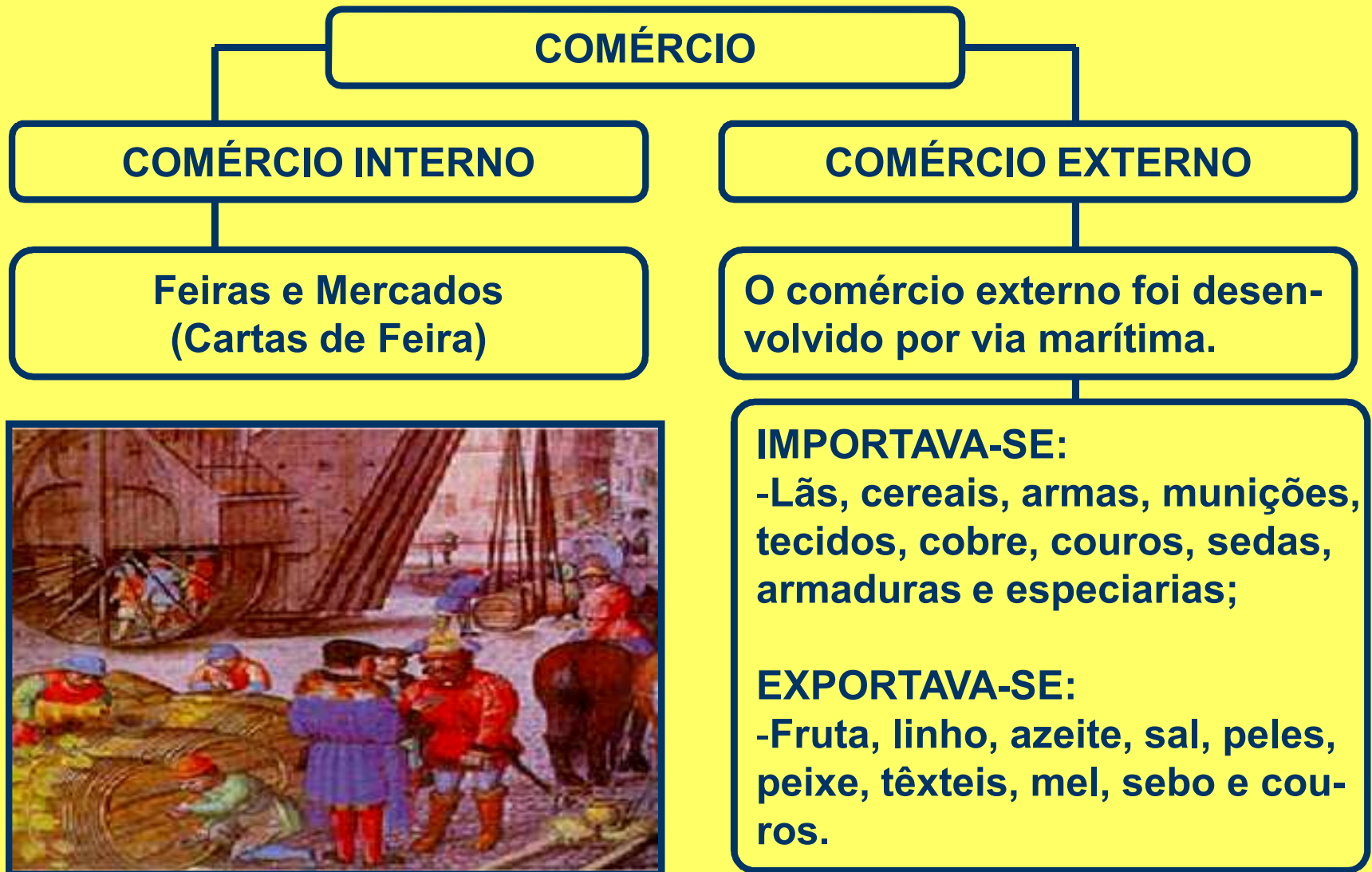

PORTUGAL NO SÉCULO XIII

Os Grupos Sociais

A população portuguesa estava dividida em 3 grupos sociais: o CLERO, a NOBREZA e o POVO.

O CLERO e a NOBREZA eram grupos privilegiados (tinham muitos direitos). O POVO era um grupo NÃO PRIVILEGIADO



CLERO



NOBREZA



POVO



PORTUGAL NO SÉCULO XIII

Os Grupos Sociais

CLERO E NOBREZA		POVO	
Direitos	Deveres	Direitos	Deveres
Domínios	Defender (nobreza)	Exercer actividades económicas	Pagar impostos
Impostos	Orientar o culto religioso (clero)		Trabalhar nas terras dos senhores
Aplicar justiça			

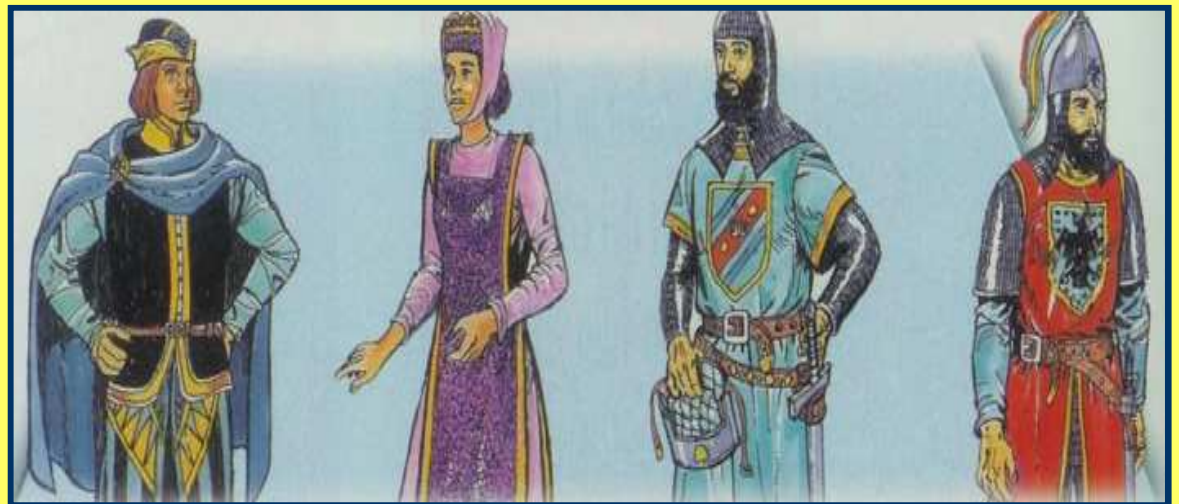
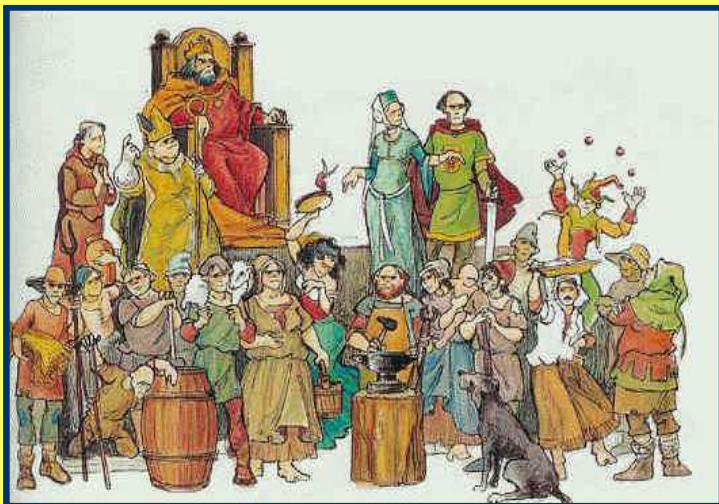

PORTUGAL NO SÉCULO XIII

Os Grupos Sociais

Como é que o Clero e a Nobreza obtiveram tantas terras e direitos?

Todas as terras conquistadas aos Mouros na guerra da Reconquista pertenciam ao Rei que...

... reservava uma parte para si ...

... entregava algumas ao povo, para povoamento



... fazia doações...

...ao clero

...à nobreza

PORTUGAL NO SÉCULO XIII

Os Grupos Sociais - NOBREZA

Casa senhorial

Casas dos camponeses

Área de pastagem

Área de cultivo

Bosques

Moinho de água

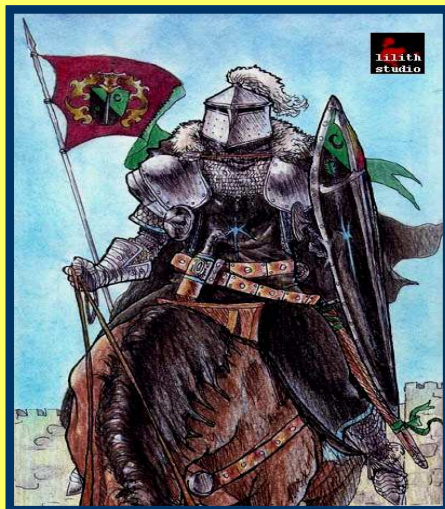

A principal função da NOBREZA na sociedade era defender o território

Para se treinarem na utilização de armas e na arte de cavalgar, em tempo de paz, os nobres praticavam desportos:

- caçavam
- faziam torneios
- praticavam esgrima
- jogavam xadrez
- assistiam a espectáculos de saltimbancos

PORTUGAL NO SÉCULO XIII

Os Grupos Sociais - CLERO

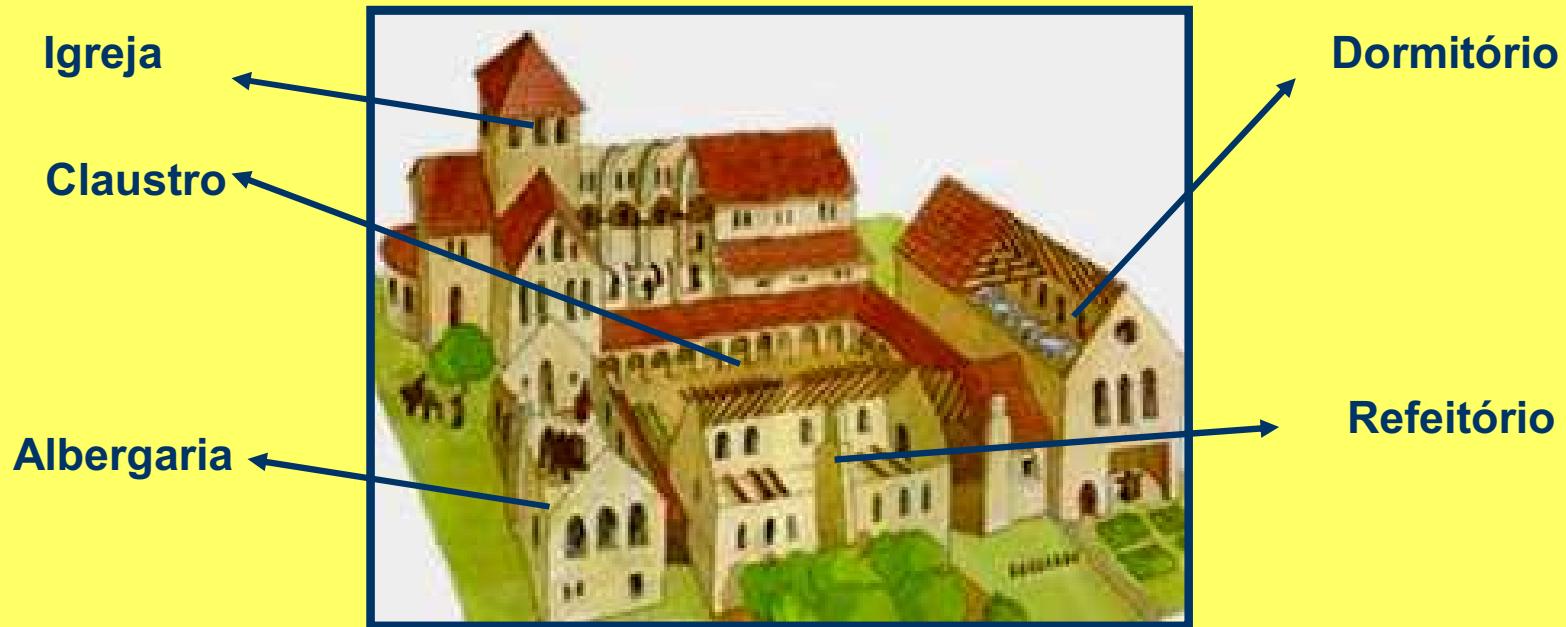

O CLERO dividia-se em CLERO REGULAR e CLERO SECULAR. Dedicavam-se a várias actividades:
-serviço religioso; assistência às populações; estudo e ensino; cópia de livros; desbravamento e aproveitamento da terra



PORTUGAL NO SÉCULO XIII

Os Grupos Sociais - POVO

Para atrair a população para as zonas mais interiores, alguns membros do clero, da nobreza e o rei entregavam terras ao povo através das Cartas de Foral –eram os chamados **CONCELHOS**



Os habitantes dos concelhos tinham direitos e deveres.

DIREITOS:

-autonomia administrativa e judicial

DEVERES:

-pagamento de vários impostos



PORTUGAL NO SÉCULO XIII

A vida na Corte



O Rei era a autoridade máxima do Reino: fazia as leis, aplicava a justiça em crimes graves, protegia a igreja, decidia a paz ou a guerra

Era auxiliado por:

Conselho do Rei – conjunto de funcionários que acompanhavam a corte nas suas deslocações pelo país

Cortes – eram convocadas pelo rei e participadas pelo clero, nobreza e povo

PORTUGAL NO SÉCULO XIII

Aspectos culturais

LITERATURA

A Poesia Trovadoresca – Cantigas de Amigo, Cantigas de Amor, Cantigas de Escárnio e Maldizer – faz parte da mais antiga literatura escrita em língua portuguesa

Os Romances de Cavalaria também eram muito apreciados

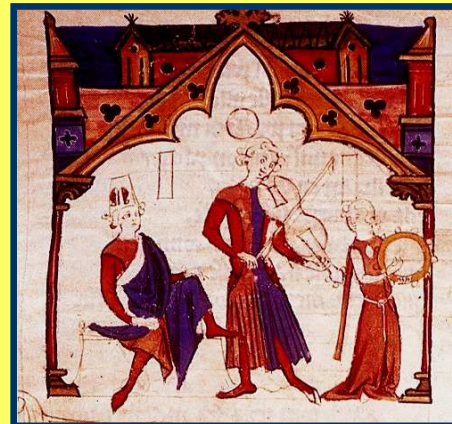

PORTUGAL NO SÉCULO XIII

Aspectos culturais

ARTE

Os monumentos desta época foram construídos em dois estilos arquitectónicos diferentes:

ESTILO ROMÂNICO – Edifícios com paredes grossas, arcos redondos, poucas e estreitas aberturas

ESTILO GÓTICO – Edifícios com paredes mais finas, mais altos, mais e maiores aberturas, com vitrais e arcos quebrados (em ogiva)



SÉ VELHA DE COIMBRA



MOSTEIRO DA BATALHA